

Aviso de Ciclón Tropical en el Océano Atlántico

No. Aviso: 10

Ciudad de México a 19 de Agosto del 2017.

Emisión: 22:15h

Servicio Meteorológico Nacional, fuente oficial del Gobierno de México, emite el siguiente aviso:

Síntesis:"HARVEY" AHORA COMO ONDA TROPICAL

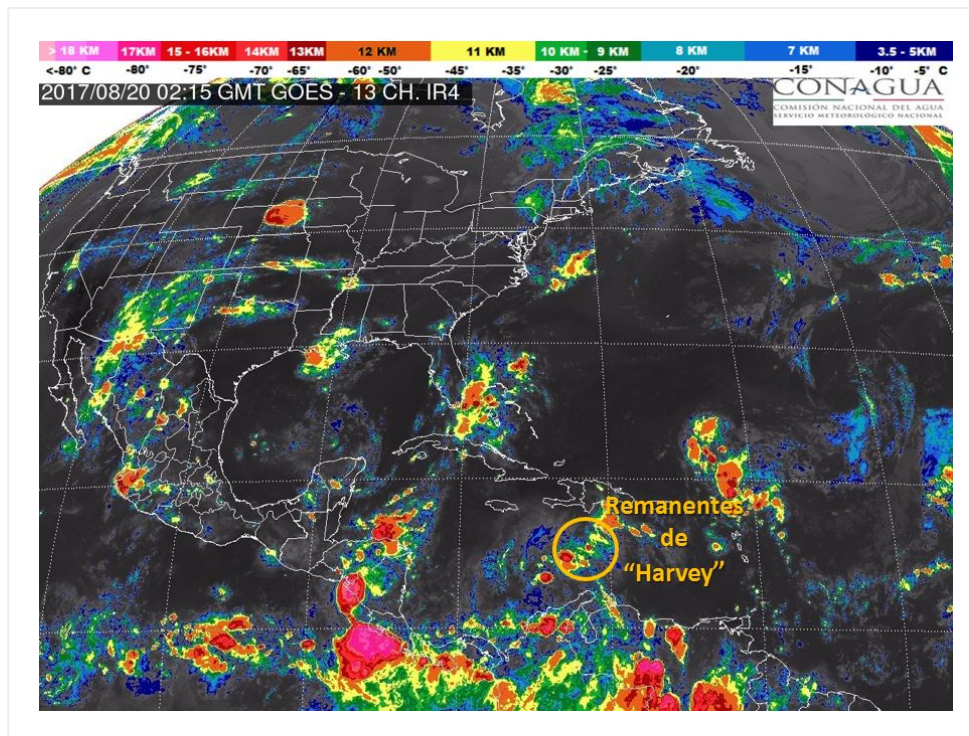

Situación Actual:

"Harvey" se ha debilitado, y sus remanentes se mantienen con características de onda tropical, sobre el Mar Caribe, con desplazamiento hacia el oeste.

Se mantiene en vigilancia debido a que existe la posibilidad de que nuevamente adquiera características de depresión tropical, al acercarse a las costas de la Península de Yucatán.

Condiciones Actuales		
Hora local (hora gmt)	22:00 (03:00 GMT del 20 de agosto)	
Ubicación del centro del ciclón	Latitud Norte:14.3°	Longitud Oeste: 71.8°
Distancia al lugar más cercano	1,755 km al este-sureste de las costas de Quintana Roo., y a 215 al norte de La Guajira, Colombia.	

Condiciones Actuales		
Desplazamiento actual:	Oeste (275°) a 35 km/h	
Vientos máximos [km/h]:	Sostenidos: 55 km/h	Rachas: 75 km/h
Presión mínima central [hpa]:	1007 hPa	
Comentarios adicionales	No afecta al país.	

Aviso No.	Fecha / Hora local CDT	Lat. Norte	Long. Oeste	Distancia más cercana (km)	Viento mín. / rachas	Categoría	Avance
01	17 ago / 10:00	13.1	54.1	A 3,585 km este de las costas de Quintana Roo	55/75	Depresión Tropical	Hacia el oeste (270°) a 28 km/h
02	17 ago / 16:00	13.0	55.8	A 3,415 km al este de las costas de Quintana Roo., y a 400 km al este de Barbados.	65/85	Tormenta Tropical	Oeste (270°) a 30 km/h
03	17 ago / 22:00	13.0	57.4	3,250 km al este de las costas de Quintana Roo.	65/85	Tormenta Tropical	Oeste (270°) a 30 km/h
04	18 ago / 10:00	13.1	61.3	2,850 km al este-sureste de las costas de Quintana Roo.	65/85	Tormenta Tropical	Hacia el oeste (270°) a 33 km/h
05	18 ago / 16:00	13.4	62.9	A 2,680 km al este-sureste de la costa de Quintana Roo y a 650 km al sur-sureste de San Juan Puerto Rico.	65/85	Tormenta Tropical	Oeste (275°) a 33 km/h
06	18 ago / 22:00	13.7	64.1	A 2,545 km al este-sureste de las costas de Quintana Roo, y a 555 km al este-noreste de la Isla Curacao.	65/85	Tormenta Tropical	Oeste (275°) a 30 km/h
07	19 ago / 4:00	13.8	65.9	2,365 km al este-sureste de Cancún, Q. Roo.	65/85	Tormenta Tropical	Oeste (275°) a 33 km/h
08	19 ago / 10:00	13.9	68.1	A 2,160 km al este-sureste de las costas de Quintana Roo y a 205 km al nor-noreste de Curazao.	65/85	Tormenta Tropical	Al oeste (275°) a 35 km/h
09	19 ago / 16:00	14.1	70.0	1,945 km al este-sureste de las costas de Quintana Roo., y a 225 al nor-noroeste de la Isla de Curazao.	55/75	Depresión Tropical	Oeste (275°) a 35 km/h

10	19 ago / 22:00	14.3	71.8	1,755 km al este-sureste de las costas de Quintana Roo., y a 215 al norte de La Guajira, Colombia.	55/75	Depresión Tropical	Oeste (275°) a 35 km/h
----	-------------------	------	------	--	-------	--------------------	------------------------

EL SIGUIENTE AVISO SE EMITIRÁ A LAS 07:15HRS TIEMPO DEL CENTRO O ANTES SI OCURREN CAMBIOS SIGNIFICATIVOS

Pronosticador: Libia González

Revisó: Roberto Rodríguez